Купить квартиру за 7 750 000 рублей на проезд Генерала Коновницына, 7

Смоленская область, Городской округ Смоленск, Смоленск, проезд Генерала Коновницына, 7

7 750 000 Р
121 094Р за м^2

64.00 м^2	12.00 м^2	3 из 5
Общая	Кухня	Этаж

Продается просторная двухкомнатная квартира 65 кв.м в кирпичном доме с ИНДИВИДУАЛЬНЫМ ОТОПЛЕНИЕМ в Соловьиной роще ! Комнаты раздельные ,выходят во двор , идеально подойдет для молодой семьи. Квартира нуждается в полном ремонте. Балкон выходит во двор с одной из комнат. Вся необходимая инфраструктура в шаговой доступности. Рядом детские сады: 79 Соловушка ,88 Мечта школы: - 11, 37,35, так же открытие новой школы с бассейном. магазины продуктов: Ярмарка, Магнит, Пятерочка - торговые центры: Кривич,РИМ,Макси Клиника Медекс по ОМС Остановки общественного транспорта маршрутки: - 42, 20, 35,троллейбус - 2, 4, что позволяет уехать в любую точку города. В пяти минутах ходьбы находится парк Соловьиная Роща, с озером, пляжем и спортивными площадками, что решает проблему культурного отдыха. Код пользователя: 105199 Номер в базе: 4131572

0 с 22.07.2025, обновлен 22.07.2025

Продавец: Собственник

Телефон: +79101132265

Характеристики

Количество комнат	2	Тип дома	кирпичный
Этаж	3	Этажей всего	5
Площадь кухни	12.00 кв. м		
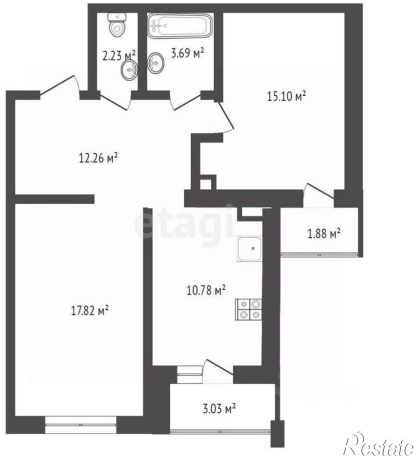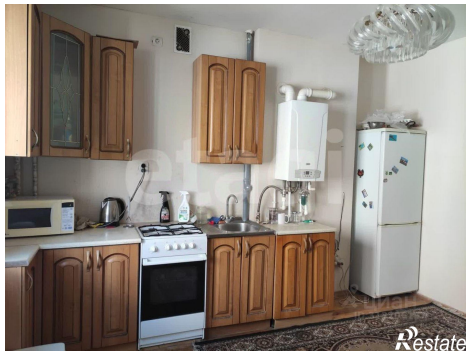
https://smolensk.restate.ru/obj/prodazha-dvuhkomnatnoy-kvartiri-proezd-generala-konovnicyna-7-18232343672/