Сдать квартиру за 30 000 рублей на проезд Маршала Конева, 29

Смоленская область, Городской округ Смоленск, Смоленск, проезд Маршала Конева, 29

30 000 Р в месяц

74.00 м^2	12.00 м^2	9 из 11
Общая	Кухня	Этаж

Сдам просторную двухкомнатную квартира площадью 74,5 кв.м. на 9 этаже. В квартире есть два санузла, один из которых совмещен с большой ванной комнатой. Мебель и техника есть. Большая лоджия и индивидуальное отопление. Расположение в самом центре города — вся инфраструктура в шаговой доступности: школы, детские сады, магазины, остановки общественного транспорта. Просторный коридор, большие комнаты и кухня — идеальный вариант для большой семьи. Возможность создать уютный уголок под себя. Низкие коммунальные платежи и всегда горячая вода. Обустроенный двор с клумбой и детской площадкой. Код пользователя: 177142 Номер в базе: 9067936

0 с 16.07.2025, обновлен 16.07.2025

Продавец: Собственник

Телефон: +79101109476

Характеристики

Количество комнат	2	Тип дома	кирпичный
Этаж	9	Этажей всего	11
Площадь кухни	12.00 кв. м		
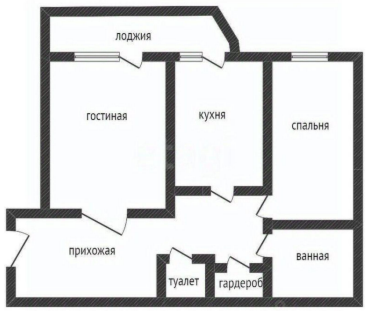
https://smolensk.restate.ru/obj/arenda-dvuhkomnatnoy-kvartiri-proezd-marshala-koneva-29-18232306931/