Купить квартиру за 3 600 000 рублей на ул Попова, 38

Смоленская область, Городской округ Смоленск, Смоленск, ул Попова, 38

3 600 000 Р
81 818Р за м^2

44.00 м^2	30.00 м^2	7.00 м^2	4 из 5
Общая	Жилая	Кухня	Этаж

Арт. 106536742 Продается уютная, светлая двухкомнатная квартира в одном из самых востребованных районов города. Дом кирпичный, квартира не угловая, солнечная сторона, все окна на одну зеленую сторону . Комнаты изолированные. В квартире сделан капитальный ремонт. Установлены счетчики на воду, новые пластиковые окна, балкон застеклен. Состояние отличное, заезжай и живи. Аккуратные и доброжелательные соседи, всегда чистый и ухоженный подъезд. Во дворе дома оборудована большая детская площадка. Перед домом парковка. Район с развитой инфраструктурой в шаговой доступности школа, детский сад, множество магазинов, торговых центров, банков, аптек, ТРЦ МАКСИ в 10 минутах ходьбы. ТЦ Житомир 5 минут. Остановка общественного транспорта перед домом. Прекрасный вариант для жизни и инвестиций. Полная стоимость в договоре. Любая форма оплаты. Документы готовы к сделке. Полное юридическое сопровождение и помощь в оформлении ипотеки. ПЛЮСЫ, при покупке через наше агентство недвижимости: - Гарантия безопасности сделки - Оформление ипотеки по самым низким ставкам - Одна заявка на ипотеку сразу в несколько банков Показ в удобное для вас время! Звоните!

0 с 08.07.2025, обновлен 08.07.2025

Продавец: Собственник

Телефон: +79101103584

Характеристики

Количество комнат	2	Тип дома	кирпичный
Этаж	4	Этажей всего	5
Площадь жилая	30.00 кв. м	Площадь комнат	18.00 кв. м
Площадь кухни	7.00 кв. м		

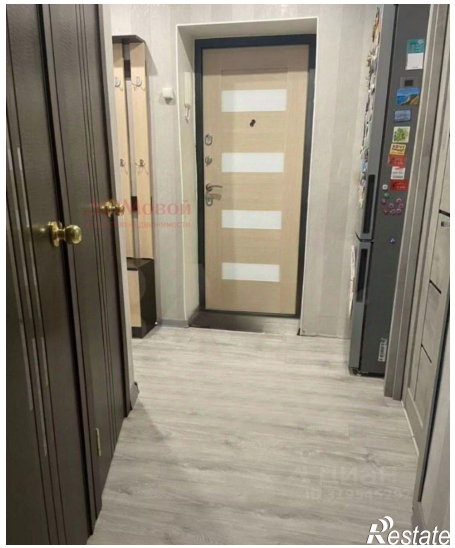

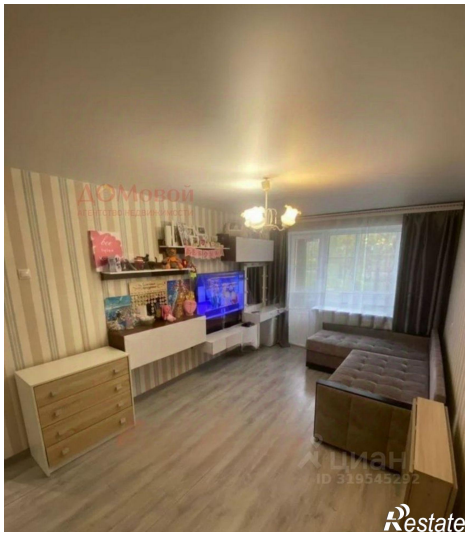

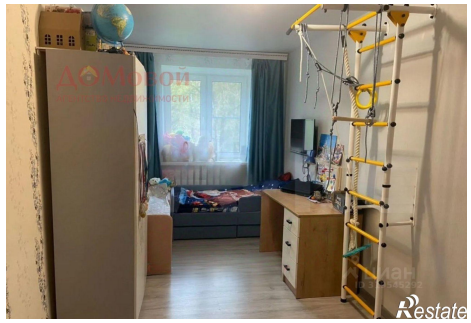

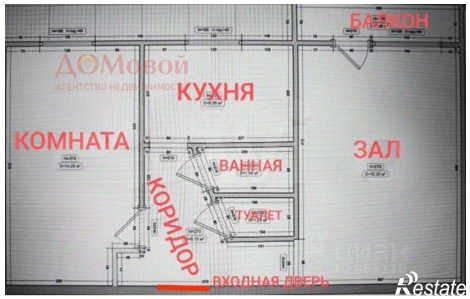
БАЛКОН
КУХНЯ
КОМНАТА
ЗАЛ
ВАННАЯ
ТУАЛЕТ
КОРИДОР
ВХОДНАЯ ДВЕРЬ