Купить квартиру за 6 880 000 рублей на Ипподромный проезд, 28

Смоленская область, Городской округ Смоленск, Смоленск, Ипподромный проезд, 28

6 880 000 Р
74 783Р за м^2

92.00 м^2	20.00 м^2	1 из 10
Общая	Кухня	Этаж

3-ая квартира с современной планировкой! Проект узаконен! ИНДИВИДУАЛЬНЫМ ОТОПЛЕНИЕМ. Тёплый пол! Новый район города с современными детскими и спортивными площадками. Детский сад во дворе. До школы пара остановок. Остановка в 50 метрах. Две остановки до Областной больницы и пр.Гагарина. Квартира продаётся частично с мебелью и бытовой техникой. Этот район города максимально удобен для проживания семей с детьми. В каждом дворе современные игровые площадки. Остановка транспорта около дома. Регулируемый пешеходный переход. Как никогда, здесь много парковочных мест ! Код пользователя: 38647 Номер в базе: 4130552

0 с 08.07.2025, обновлен 08.07.2025

Продавец: Собственник

Телефон: +79190403756

Характеристики

Количество комнат	3	Тип дома	кирпичный
Этаж	1	Этажей всего	10
Площадь кухни	20.00 кв. м		
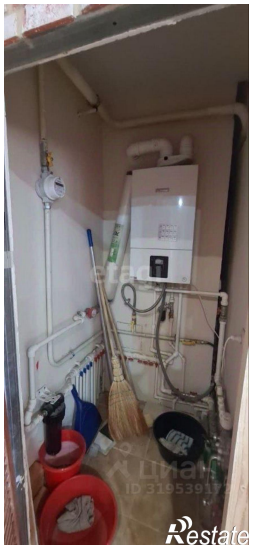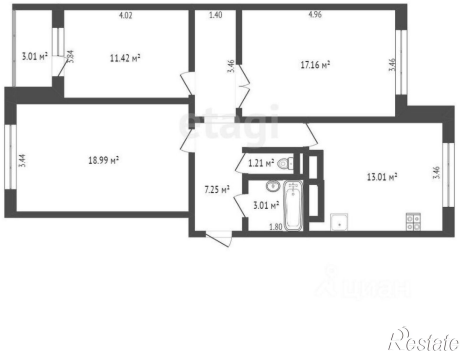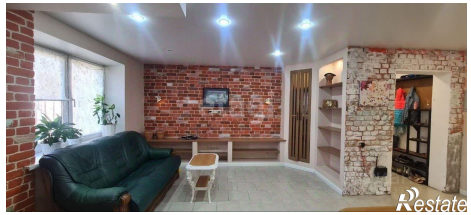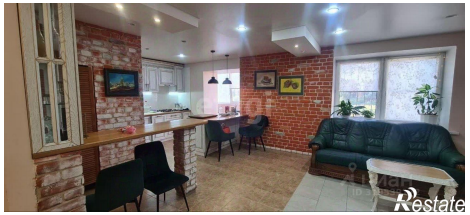
https://smolensk.restate.ru/obj/prodazha-tryohkomnatnoy-kvartiri-ippodromnyy-proezd-28-18232261230/