Сдать квартиру за 25 000 рублей на улица Ударников, 51

Смоленская область, Городской округ Смоленск, Смоленск, улица Ударников, 51

25 000 Р в месяц

62.00 м^2	12.00 м^2	5 из 12
Общая	Кухня	Этаж

Сдается 2х комнатная квартира, на длительный срок(от года), с договором. Индивидуальное отопление, есть газовая плита, стиральная машина, холодильник, проведен интернет, отдельная кладовка. Квартира на 5 этаже, прекрасный вид из окон, светлая просторная кухня. Тихий район, много свободных парковочных мест вокруг дома, рядом школа, детский сад, парк. ----- Примечание: у собственника могут быть дополнительные пожелания к жильцам - обсудите их в чате или по телефону

11 с 04.07.2025, обновлен 04.07.2025

Продавец: Собственник

Телефон: +79100638625

Характеристики
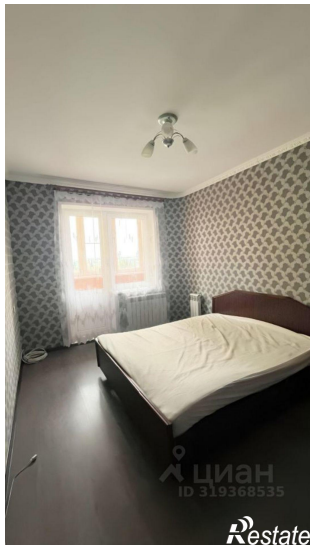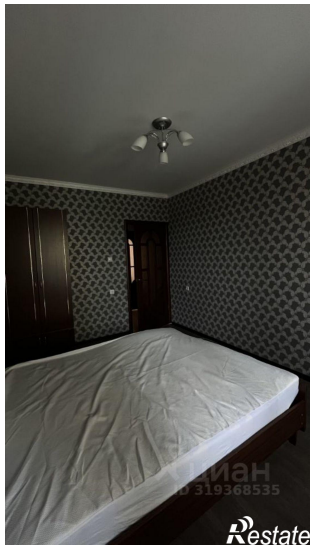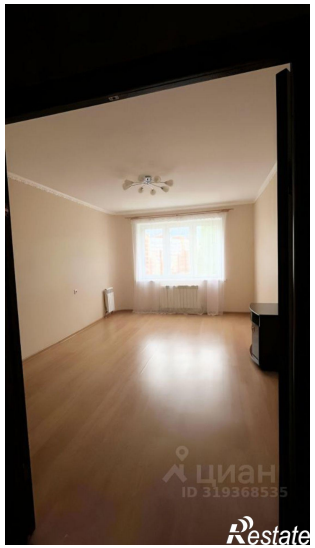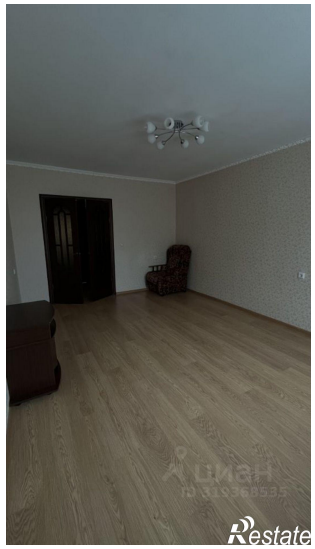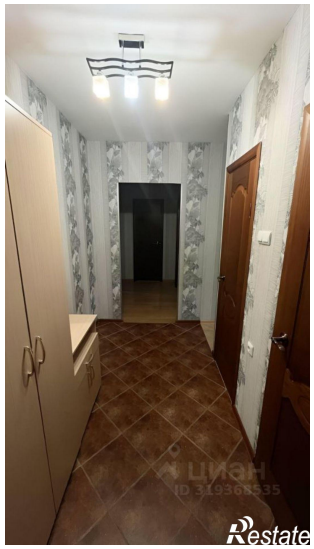
Количество комнат	2	Тип дома	панельный
Этаж	5	Этажей всего	12
Площадь кухни	12.00 кв. м