Купить квартиру за 3 700 000 рублей на ул Попова, 113

Смоленская область, Городской округ Смоленск, Смоленск, ул Попова, 113

3 700 000 Р
86 047Р за м^2

43.00 м^2	19.00 м^2	12.00 м^2	7 из 16
Общая	Жилая	Кухня	Этаж

Продаётся однокомнатная квартира в монолитном доме с автономным отоплением. Квартира в хорошем состоянии. В подъезде два лифта, что позволяет без долгого ожидания попасть в квартиру. Дом находится на второй линии от дороги, что исключает шум от транспортных средств. Во дворе дома оборудованы детская и спортивная площадка. Хорошая транспортная развязка, в шаговой доступности есть всё необходимое для комфортного проживания. Показ в удобное для Вас время. Помощь в оформлении ипотечного кредита!!!

0 с 04.07.2025, обновлен 04.07.2025

Продавец: Собственник

Телефон: +79156515538

Характеристики
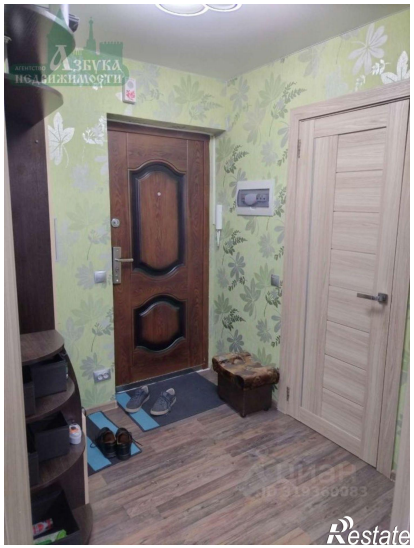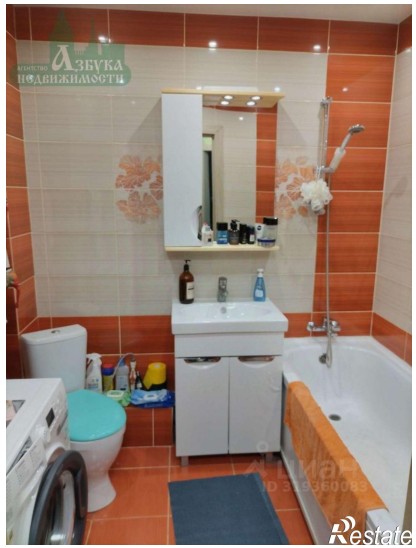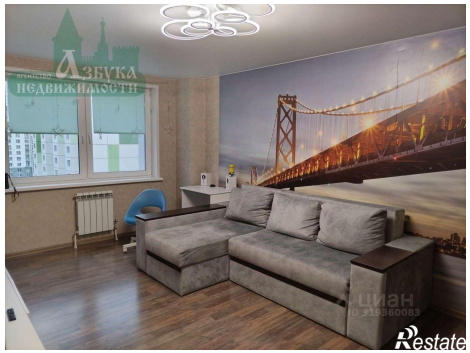
Количество комнат	1	Тип дома	монолитный
Этаж	7	Этажей всего	16
Площадь жилая	19.00 кв. м	Площадь кухни	12.00 кв. м