Купить квартиру за 4 348 080 рублей на ул 25 Сентября, 26

Смоленская область, Городской округ Смоленск, Смоленск, ул 25 Сентября, 26

4 348 080 Р
124 231Р за м^2

35.00 м^2	17.00 м^2	7.00 м^2	4 из 10
Общая	Жилая	Кухня	Этаж

Квартира передаётся с предчистовой отделкой: возведенные и оштукатуренные перегородки с разведенной электрикой и монтажом розеток и выключателей, залитая стяжка пола с выполненной разводкой системы отопления и установкой радиаторов и двухконтурного газового котла на отопление и горячую воду, произведенный монтаж окон, подоконников, откосов, металлической входной двери и счетчиков на все коммунальные ресурсы, а также панорамное остекление балкона. На стадии строительства вы можете дополнительно заказать подобранный специально для вас чистовой вариант отделки, чтобы сэкономить время и семейный бюджет и иметь возможность сразу после ввода жилого комплекса заняться переездом в собственную готовую под ключ квартиру. Арт. 107249763

0 с 14.06.2025, обновлен 14.06.2025

Продавец: Собственник

Телефон: +79107618251

Характеристики

Количество комнат	1	Тип дома	кирпичный
Этаж	4	Этажей всего	10
Площадь жилая	17.00 кв. м	Площадь комнат	17.00 кв. м
Площадь кухни	7.00 кв. м		

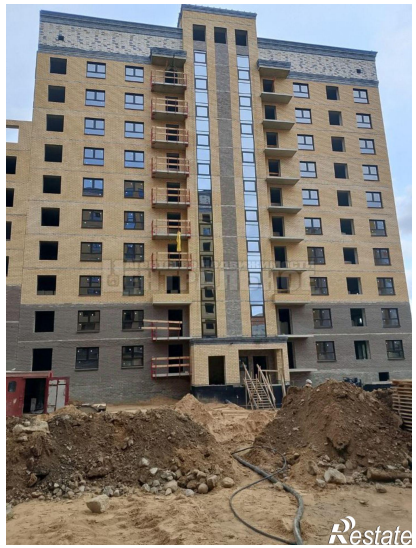

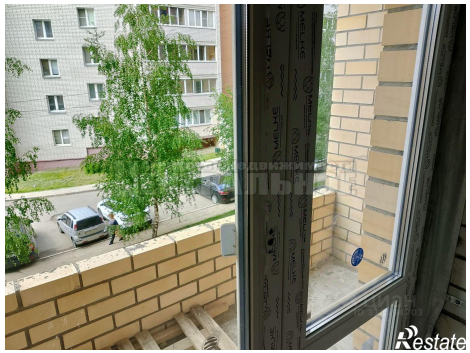

Агентство Недвижимости
ЦЕНТРАЛЬНОЕ
Restate

Restate