Купить квартиру за 3 450 000 рублей на ул Попова, 113

Смоленская область, Городской округ Смоленск, Смоленск, ул Попова, 113

3 450 000 Р
90 789Р за м^2

38.00 м^2	19.00 м^2	10.00 м^2	16 из 17
Общая	Жилая	Кухня	Этаж

Продается однокомнатная квартира в доме с автономным отоплением. Из окон и лоджии открывается великолепная панорама на весь город. В квартире сделан отличный ремонт, с использованием высококачественных материалов. Все что видите на фото останется в квартире. В подъезде два лифта, что позволяет без долгого ожидания попасть в квартиру. Дом находится во второй линии от дороги, что исключает шум от транспортных средств. Во дворе дома оборудованы детская и спортивная площадка. Хорошая транспортная развязка. Развитая инфраструктура: в шаговой доступности школы 3 и 357, детские сады, много магазинов как сетевых, так и формата У дома , остановки общественного транспорта, бассейн, теннисный корт, спортзал. Вблизи находятся улицы Рыленкова, Петра Алекеева, проспект Строителей. Недалеко расположены ТЦ РИО и ТЦ Макси. Легкий выход на сделку: один собственник, документы готовы. Возможны все варианты оплаты: наличка, ипотека, сертификаты. Полное юридическое сопровождение сделки обеспечено. Помогу рассмотреть ипотеку. Арт. 107225762

0 с 12.06.2025, обновлен 12.06.2025

Продавец: Собственник

Телефон: +79107805771

Характеристики

Количество комнат	1	Тип дома	монолитный
Этаж	16	Этажей всего	17
Площадь жилая	19.00 кв. м	Площадь комнат	19.00 кв. м
Площадь кухни	10.00 кв. м		

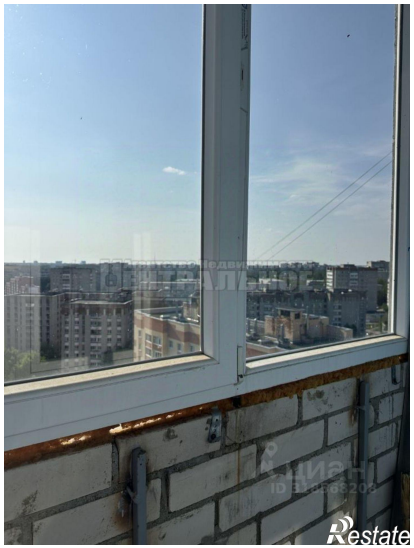
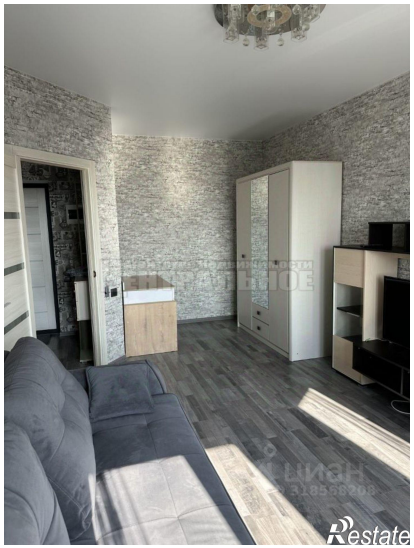

ЦИАН
ID 318568208
Restate

Restate